

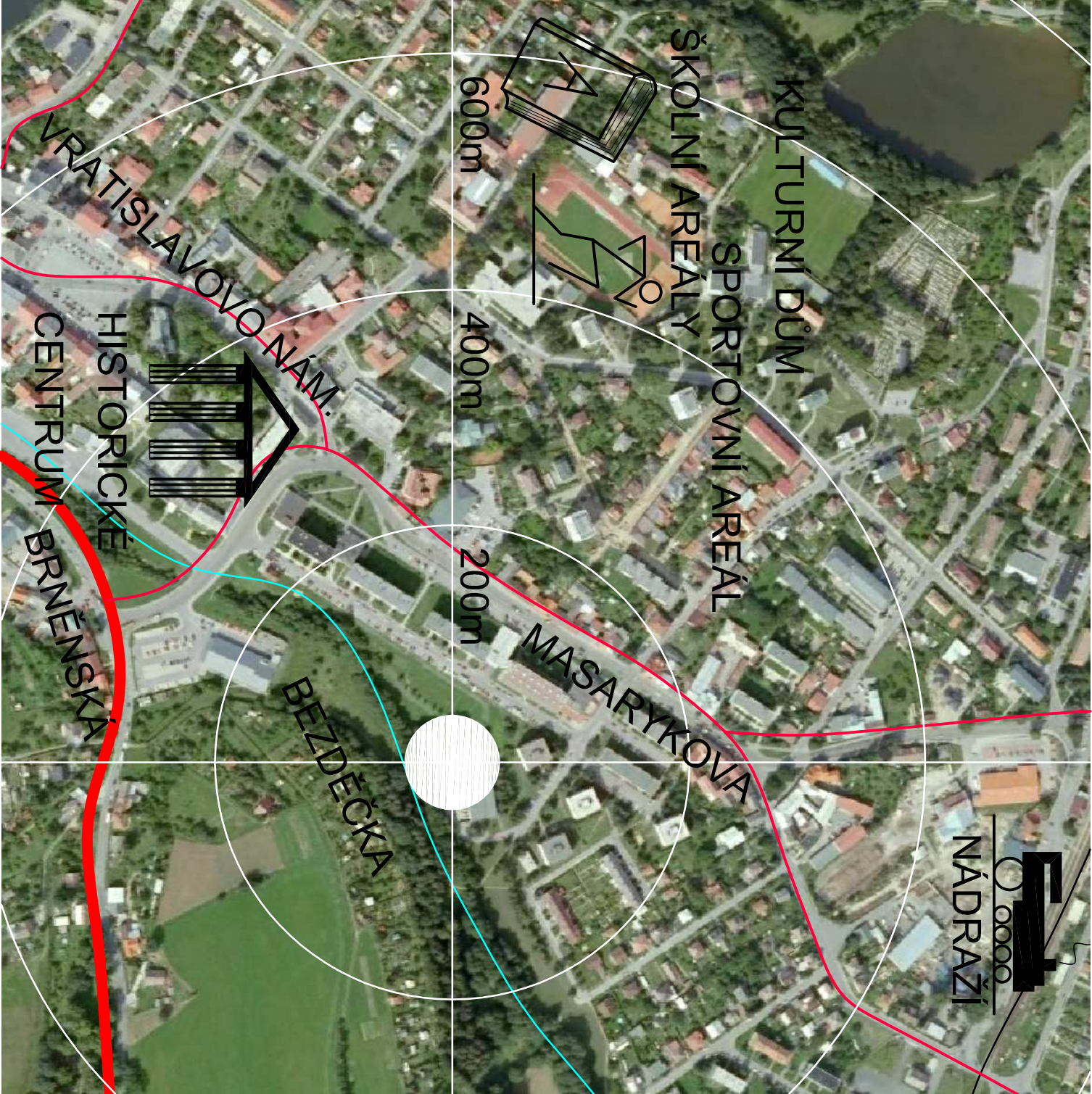

SITUACE M 1:5000

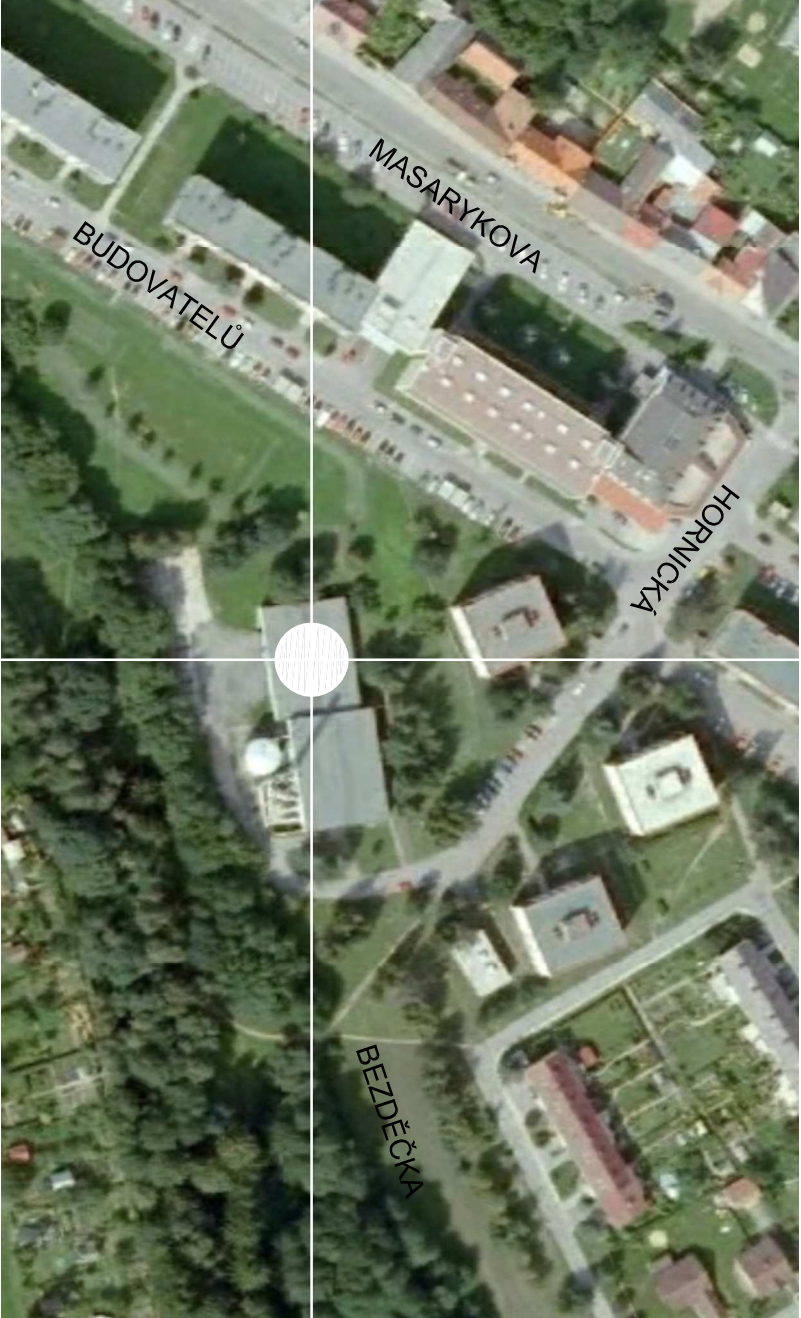

SITUACE M 1:2000

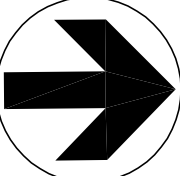

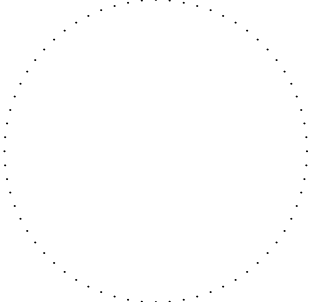
Orientace		Projektant dokumentace pro provádění stavby		Autorizační razítko	
		 Arch.Design, s.r.o. KANCELAŘ BRNO Sochorova 23, 616 00 Brno telefon +420 541 420 910 fax +420 541 420 913			
±0,000=597,500 m n.m.		B.p.v.			
Architekt:	Ing. arch. Jaroslav Dokoupil	Ing. arch. Martin Svěda	Vypracoval:	Ing. arch. Martin Svěda	Projektant částí PD
Vedoucí projektu:	Ing. arch. Martin Svěda	Kreslil:	Ing. arch. Martin Svěda		
Zodp. projektant:	Ing. Radek Fíšar	Kontroloval:	Ing. Miloš Ryšavý		
Ojedaňatel:	Město Nové Město na Moravě, Vratislavovo náměstí 103, 592 31 Nové Město na Moravě				
Místo stavby:	ul. Hornická	Obec:	Nové Město na Moravě	Kraj:	Jihomoravský
Název stavby:				Číslo paré:	
Bazén - relaxační centrum, Hornická, Nové město na Moravě					
Část:	C			Stupeň:	DPS
Název dokumentu:				Měřítko:	
Situace širších vztahů				1:5000 (1:2000)	
Číslo zakázky:	B-12-182-00	Kód dokumentu:		Č. výřezu	C.1.
					00